

健幸づくり推進店一覧(R7. 7. 1現在)

「健幸づくり推進店」の取り組み内容

🍏: ヘルシーメニューの提供

🌿: 地元の食材を使用・販売している

♥: 健康に配慮したサービスを行っている

①: 健康情報を発信している

📋: 料理の栄養成分を表示している

🚫: 店内を終日禁煙にしている

🌸: “健幸”に関するこだわりがある



旧市内地区

(有)とんかつ蘭

飲食店/和食

住所: 寿町4-28

電話番号: 975-6067

営業時間: 11:00~14:00/17:00~20:30(LO20:00)

定休日: 月・第3日曜

「健幸づくり推進店」の取り組み内容: 🍏🌿♥📋🌸



(有)山田竹次郎商店

食品販売店/鮮魚店

住所: 一番町12-7

電話番号: 975-1457

営業時間: 9:00~18:00

定休日: 火曜午後・水曜

「健幸づくり推進店」の取り組み内容: 🍏🌿♥①🌸



九十厨 三島店

飲食店/居酒屋

住所: 西若町3-16

電話番号: 981-6380

営業時間: 17:00~24:00

定休日: 日曜※祝日は不定休

「健幸づくり推進店」の取り組み内容: 🍏🌿♥📋🌸



不二美

飲食店/うなぎ・そば・うどん

住所: 一番町13-15

電話番号: 975-1740

営業時間: 11:30~LO14:45

定休日: 水曜・(祝日の場合は営業)

「健幸づくり推進店」の取り組み内容: ♥📋



食事処 みしまや

飲食店/とんかつ・天丼

住所: 一番町17-59

電話番号: 975-8820

営業時間: 11:00~15:00/17:00~20:00(LO19:30)

定休日: 木曜

「健幸づくり推進店」の取り組み内容: 🍏🌿♥①📋🌸



創作料理 ゆうが 三島店

飲食店/居酒屋

住所: 一番町13-13 フジビル4F

電話番号: 991-6800

営業時間: 17:00~25:00(LO24:00)

定休日: 年中無休

「健幸づくり推進店」の取り組み内容: 🌿♥①📋



御食事処 源氏

飲食店/和食/うなぎ

住所: 一番町15-22

電話番号: 975-0882

営業時間: 月~木・日11:00~20:30(LO20:00)

金・土11:00~21:00(LO20:30)

定休日: 不定休

「健幸づくり推進店」の取り組み内容: 🍏🌿♥①📋🌸



赤から 三島店

飲食店/焼肉と鍋

住所: 一番町9-37

電話番号: 991-2222

営業時間: 月~金17:00~24:00(LO23:00)

土日祝11:00~24:00(LO23:00)

定休日: 年中無休

「健幸づくり推進店」の取り組み内容: 🍏🌿



グリーンマーケット MOA

食品販売店/自然食品販売

住所: 文教町2-6-31

電話番号: 988-8335

営業時間: 火~土9:15~18:00

日9:15~17:00

定休日: 月曜

「健幸づくり推進店」の取り組み内容: 🌿♥①📋🌸



(有)駒井精肉店

食品販売店/精肉店

住所: 日の出町1-25

電話番号: 975-3006

営業時間: 月~土8:30~17:30

祝8:30~17:00

定休日: 日曜・第1,3月曜

「健幸づくり推進店」の取り組み内容: 🌿🌸



くりけっと

食品販売店/こだわりの調味料販売

住所: 大宮町3-1-17

電話番号: 972-8729

営業時間: 10:00~18:00

定休日: 月曜・第1,3日曜

「健幸づくり推進店」の取り組み内容: ①📋🌸



「健幸づくり推進店」の取り組み内容 : ヘルシーメニューの提供 : 地元の食材を使用・販売している : 健康に配慮したサービスを行っている	: 健康情報を発信している : 料理の栄養成分を表示している : 店内を終日禁煙にしている : “健幸”に関するこだわりがある
---------------------------------------------------------------------------------------	--------------------------------------------------------------------------



旧市内地区

味処 麦 飲食店/和食・そば 住所: 芝本町6-24 電話番号: 981-2647 営業時間: 11:00～14:00 (その後は予約制で営業) 定休日: 不定休 「健幸づくり推進店」の取り組み内容:	割烹 登喜和 飲食店/和食(懐石・お膳) 住所: 広小路町1-41 電話番号: 975-3312 営業時間: 11:00～14:00(LO13:30) 17:00～21:00(LO20:00) 定休日: 不定休 「健幸づくり推進店」の取り組み内容:
とびきりワイン&マンマのイタリアン ロザート 飲食店/イタリアン (ベジタリアン・ヴィーガン・ハラーム・アレルギー) 住所: 芝本町5-23 電話番号: 916-3956 営業時間: 11:30～14:00、17:30～21:30 定休日: 火 「健幸づくり推進店」の取り組み内容:	(有)かわい米や本店 食品販売店/米・食品販売 住所: 日の出町6-15 電話番号: 957-7676 営業時間: 10:00～18:00 定休日: 日曜・月曜・第2火曜 「健幸づくり推進店」の取り組み内容:
マックスバリュエクスプレス三島加茂川店 食品販売店/スーパーマーケット 住所: 加茂川町16-4 電話番号: 973-1088 営業時間: 24時間営業 定休日: 年中無休 「健幸づくり推進店」の取り組み内容:	(有)かわい米や東本町店 食品販売店/米・食品販売 住所: 東本町2丁目1-104 電話番号: 975-1095 営業時間: 10:00～17:00 定休日: 月曜・第2火曜 「健幸づくり推進店」の取り組み内容:
自家焙煎珈琲工房 唐良里 飲食店/喫茶店・珈琲豆販売 住所: 加茂川町4115-6 電話番号: 981-8666 営業時間: 10:00～17:00 定休日: 水曜午前・金曜 土日イベント出店時は休み(月2回程) 「健幸づくり推進店」の取り組み内容:	マックスバリュセせらぎパーク三好店 食品販売店/スーパーマーケット 住所: 三好町6-4 電話番号: 983-6800 営業時間: 7:00～22:00 定休日: 年中無休 「健幸づくり推進店」の取り組み内容:
おてごろダイニングIPPIN+Plus 飲食店 住所: 一番町17-53 電話番号: 941-9247 営業時間: 11:30～13:30 金土祝前日ディナー17:30～24:00(LO23:30) 平日ディナー17:30～23:00(LO22:30) 定休日: 月曜 「健幸づくり推進店」の取り組み内容:	マックスバリュ三島広小路店 食品販売店/スーパーマーケット 住所: 広小路町10-6 電話番号: 983-5500 営業時間: 8:00～22:00 定休日: 年中無休 「健幸づくり推進店」の取り組み内容:
旬彩 さん太 飲食店/居酒屋 住所: 本町7-12 電話番号: 973-9888 営業時間: 11:30～13:30 17:00～21:00 定休日: 月曜(土日祝はランチ営業なし) 「健幸づくり推進店」の取り組み内容:	パステリア地中海 飲食店/イタリアン 住所: 広小路町13-3 1F 電話番号: 972-3630 営業時間: 11:00～14:00(LO13:30) 17:00～21:00(LO20:30) 定休日: 月曜 「健幸づくり推進店」の取り組み内容:

「健幸づくり推進店」の取り組み内容

- 🍏: ヘルシーメニューの提供
- 🌿: 地元の食材を使用・販売している
- ♥: 健康に配慮したサービスを行っている

①: 健康情報を発信している

📖: 料理の栄養成分を表示している

🚫: 店内を終日禁煙にしている

♣: “健幸”に関するこだわりがある



旧市内地区

#dilettante cafe

飲食店/欧風料理

住所: 緑町1-1

電話番号: 972-3572

営業時間: 水～金 & 日 11:30～17:00(LO16:00)
土 11:30～16:00(LO15:00)、18:00～22:00(LO20:00)

定休日: 月曜・火曜

「健幸づくり推進店」の取り組み内容: 🌿📖



割烹 呉竹

飲食店/和食

(会席・すき焼き・しゃぶしゃぶ)

住所: 本町6-35

電話番号: 975-3210

営業時間: 11:00～15:00(LO14:30)、16:00～21:30(LO20:30)

定休日: 火曜

「健幸づくり推進店」の取り組み内容: 🍏🌿♥①📖♣



ハートフルダイニング おんふらんす

飲食店/フレンチ

住所: 一番町11-14 ホテル昭明館2F

電話番号: 991-5670

営業時間: 11:00～14:00 17:00～21:00

定休日: 日曜・月曜

「健幸づくり推進店」の取り組み内容: 🍏🌿♥①📖♣



Brasserie Mugi3

飲食店/フレンチ

住所: 本町3-8

電話番号: 973-3226

営業時間: 11:30～13:30(入店ラスト12:30)

18:00～21:00(入店ラスト19:00)

定休日: 火曜

「健幸づくり推進店」の取り組み内容: 🍏🌿♥①📖♣



創作Cafedining てっぱんや

飲食店

住所: 一番町13-15 佐々木ビル2階

電話番号: 050-5462-5352

営業時間: 11:00～LO14:00 17:00～LO22:00

定休日: 火曜

「健幸づくり推進店」の取り組み内容: 🍏🌿♥♣



マックスバリュエクスプレス三島本町店

食品販売店/スーパーマーケット

住所: 本町3-29

電話番号: 976-1650

営業時間: 7:00～23:30

定休日: 年中無休

「健幸づくり推進店」の取り組み内容: 🍏🌿♥①📖♣



(有)魚貞

食品販売店/鮮魚店

住所: 本町4-5

電話番号: 975-1895

営業時間: 9:00～17:00

定休日: 日曜

「健幸づくり推進店」の取り組み内容: 🌿♣



Cafe & Bakery グルッペ

飲食店/カフェ & ベーカリー

住所: 本町2-27

電話番号: 973-1153

営業時間: 9:30～17:30

定休日: 年末年始

「健幸づくり推進店」の取り組み内容: 🍏🌿📖



焼肉の店 秀

飲食店/焼肉店

住所: 本町6-25

電話番号: 971-0721

営業時間: 17:00～22:00

定休日: 月曜

「健幸づくり推進店」の取り組み内容: 🍏♥📖



うなぎ すみの坊 本町店

飲食店/うなぎ

住所: 本町2-11

電話番号: 975-0499

営業時間: 平日 11:00～14:30(LO14:00)

平日 16:30～20:00(LO19:30)

土日祝 11:00～20:00(LO19:30)

定休日: 年中無休

「健幸づくり推進店」の取り組み内容: ♥📖



居酒屋 遊食

飲食店/居酒屋

(深海魚料理は10月～4月)

住所: 本町6-26

電話番号: 976-0600/090-7861-4870

営業時間: 17:00～23:00

定休日: 木曜

「健幸づくり推進店」の取り組み内容: 🍏🌿♥♣



<p>「健幸づくり推進店」の取り組み内容</p> <p>🍏: ヘルシーメニューの提供</p> <p>🌱: 地元の食材を使用・販売している</p> <p>♥: 健康に配慮したサービスを行っている</p>	<p>①: 健康情報を発信している</p> <p>📋: 料理の栄養成分を表示している</p> <p>🚫: 店内を終日禁煙にしている</p> <p>🌸: “健幸”に関するこだわりがある</p> 
------------------------------------------------------------------------------------------------------	-------------------------------------------------------------------------------------------------------------------------------------------------------------------------------------

旧市内地区

<p>和食 蒲焼 高田屋</p> <p>飲食店/和食・うなぎ</p> <p>住所: 本町1-41</p> <p>電話番号: 975-0495</p> <p>営業時間: 11:00～14:30 17:00～20:00(LO19:30)</p> <p>定休日: 水曜・月1回木曜</p> <p>「健幸づくり推進店」の取り組み内容: 🌱📋</p> 	<p>河野米店</p> <p>食品販売店/米・甘味処・食料品 (ふわふわかき氷・お汁粉・甘味)</p> <p>住所: 本町9-17</p> <p>電話番号: 975-1616</p> <p>営業時間: 10:00～19:00</p> <p>定休日: 土曜・日曜・祝日</p> <p>「健幸づくり推進店」の取り組み内容: 🌱♥①📋🌸</p> 
<p>みつわ食堂</p> <p>飲食店/食堂</p> <p>住所: 中央町5--1</p> <p>電話番号: 972-1011</p> <p>営業時間: 11:45～14:30-15:00(終わり次第終了)</p> <p>定休日: 不定休</p> <p>「健幸づくり推進店」の取り組み内容: 🍏🌱♥①📋🌸</p> 	<p>中国広東料理 抜天</p> <p>飲食店/中国料理</p> <p>住所: 本町14-11</p> <p>電話番号: 971-3789</p> <p>営業時間: 11:30～14:00(日曜はランチのみ) 17:30～22:00(最終入店20:00) 17:30～21:30(月曜・祝日)</p> <p>定休日: 水曜・日曜夜</p> <p>「健幸づくり推進店」の取り組み内容: 🌱♥📋</p> 
<p>(有)あめや鮓</p> <p>飲食店/寿司店</p> <p>住所: 大宮町1-1-21</p> <p>電話番号: 975-1152</p> <p>営業時間: 11:00～14:00 16:00～20:00</p> <p>定休日: 水曜・火曜不定休1～2回/月</p> <p>「健幸づくり推進店」の取り組み内容: 🍏🌱♥①📋🌸</p> 	<p>みしまプラザホテル バンケット</p> <p>飲食店/和食・洋食・パーティー料理</p> <p>住所: 本町14-31</p> <p>電話番号: 972-2121</p> <p>営業時間: 11:00～21:30 事前予約制</p> <p>定休日: 月(祝日の場合は営業)</p> <p>夏期・年末年始メンテナンス休み有</p> <p>「健幸づくり推進店」の取り組み内容: 🍏🌱♥①📋🌸</p> 
<p>ステーキ井専門店 おはこや</p> <p>飲食店/和牛ステーキ店</p> <p>住所: 中田町9-30 1F-3F 三島店3F</p> <p>電話番号: 981-0858</p> <p>営業時間: 10:00～20:00(LO19:30)</p> <p>定休日: 定休日なし</p> <p>「健幸づくり推進店」の取り組み内容: 🍏🌱♥①📋🌸</p> 	<p>みしまプラザホテル 割烹菱屋</p> <p>飲食店/和食</p> <p>住所: 本町14-31</p> <p>電話番号: 972-2121</p> <p>営業時間: 11:00～14:00 17:00～20:00 事前予約制</p> <p>定休日: 月(祝日の場合は営業)</p> <p>夏期・年末年始メンテナンス休み有</p> <p>「健幸づくり推進店」の取り組み内容: 🍏🌱♥①📋🌸</p> 
<p>心音道</p> <p>食品販売店/漢方・オーガニック</p> <p>住所: 本町13-10 1F</p> <p>電話番号: 973-8931</p> <p>営業時間: 9:30～18:00</p> <p>定休日: 第1、3水曜・日・祝</p> <p>「健幸づくり推進店」の取り組み内容: 🌱♥①📋🌸</p> 	<p>みしまプラザホテル Meyci(メイシー)</p> <p>飲食店/和食・洋食・スイーツ</p> <p>住所: 本町14-31 1F</p> <p>電話番号: 976-2303</p> <p>営業時間: 11:00～18:30</p> <p>定休日: 月(祝日の場合は営業)</p> <p>夏期・年末年始メンテナンス休み有</p> <p>「健幸づくり推進店」の取り組み内容: 🍏🌱♥①📋🌸</p> 
<p>炭焼 一茶</p> <p>飲食店/居酒屋</p> <p>住所: 本町5-11</p> <p>電話番号: 080-5292-0136</p> <p>営業時間: 18:00～24:00</p> <p>定休日: 日曜・連休最終日</p> <p>「健幸づくり推進店」の取り組み内容: 🍏🌱♥①📋🌸</p> 	

「健幸づくり推進店」の取り組み内容

- 🍏: ヘルシーメニューの提供
 🌿: 地元の食材を使用・販売している
 ♥: 健康に配慮したサービスを行っている

①: 健康情報を発信している

📖: 料理の栄養成分を表示している

🚭: 店内を終日禁煙にしている

🌸: “健幸”に関するこだわりがある



旧市内地区

(有)田内魚店

食品販売店/鮮魚店

住所: 中央町2-4

電話番号: 975-0896

営業時間: 9:00～18:00

定休日: 土曜・日曜・祝日

「健幸づくり推進店」の取り組み内容: 🍏🌿①🌸



お食事処 松韻

飲食店/和食(懐石・和風レストラン)

住所: 中田町1-16

電話番号: 0120-08-2678

携帯電話からは055-973-2678

営業時間: 11:00～21:00(LO20:00)

定休日: 木曜

「健幸づくり推進店」の取り組み内容: 🍏🌿♥①🚭🌸



甘味茶屋 水月

食品販売店/甘味処・和菓子製造販売

住所: 中央町3-3

電話番号: 975-5553

営業時間: 10:00～17:00

定休日: 水曜・第3日曜

「健幸づくり推進店」の取り組み内容: 🌿🚭🌸



食堂 紀美乃

飲食店/定食食堂

住所: 中田町14-26

電話番号: 975-8741

営業時間: 11:30～15:00

17:00～21:00

定休日: 日曜

「健幸づくり推進店」の取り組み内容: 🍏🌿♥①🚭🌸



gawa Mishima

飲食店/フレンチ

住所: 北田町1-13

電話番号: 972-5040

営業時間: 12:00～一斉スタート

18:45～一斉スタート 完全予約制

定休日: 金曜ランチ・日曜

「健幸づくり推進店」の取り組み内容: 🌿♥🚭🌸



<p>「健幸づくり推進店」の取り組み内容</p> <p>🍎: ヘルシーメニューの提供</p> <p>🌱: 地元の食材を使用・販売している</p> <p>♥: 健康に配慮したサービスを行っている</p>	<p>①: 健康情報を発信している</p> <p>📋: 料理の栄養成分を表示している</p> <p>🚭: 店内を終日禁煙にしている</p> <p>♣: “健幸”に関するこだわりがある</p> 
------------------------------------------------------------------------------------------------------	-------------------------------------------------------------------------------------------------------------------------------------------------------------------------------------

北上地区

<p>JAふじ伊豆農産物直売所フレッシュ 北上店</p> <p>食品販売店/農畜産物販売</p> <p>住所: 幸原町1-13-19</p> <p>電話番号: 986-3280</p> <p>営業時間: 9:30～16:00</p> <p>定休日: 水曜・年末年始</p> <p>「健幸づくり推進店」の取り組み内容: 🌱♥①📋🚭♣</p> 	<p>デニーズ三島北店</p> <p>飲食店/ファミリーレストラン</p> <p>住所: 萩268-2</p> <p>電話番号: 080-3240-8963</p> <p>営業時間: 7:00～26:00(LO25:30)</p> <p>定休日: 年中無休</p> <p>「健幸づくり推進店」の取り組み内容: 🍎♥📋🚭</p> 
<p>マックスバリュ三島壱町田店</p> <p>食品販売店/スーパーマーケット</p> <p>住所: 壱町田172-1</p> <p>電話番号: 988-2888</p> <p>営業時間: 7:00～23:30</p> <p>定休日: 年中無休</p> <p>「健幸づくり推進店」の取り組み内容: 🍎🌱♥①📋🚭♣</p> 	

錦田地区

<p>デニーズ三島玉川店</p> <p>飲食店/ファミリーレストラン</p> <p>住所: 玉川242-2</p> <p>電話番号: 080-3240-6460</p> <p>営業時間: 6:00～25:00(LO24:30)</p> <p>定休日: 年中無休</p> <p>「健幸づくり推進店」の取り組み内容: 🍎♥📋🚭</p> 	<p>JAふじ伊豆ファーマーズマーケット みしまるかん</p> <p>食品販売店/農畜産物販売</p> <p>住所: 谷田235-8</p> <p>電話番号: 955-7766</p> <p>営業時間: 9:00～16:00</p> <p>定休日: 水曜・年末年始</p> <p>「健幸づくり推進店」の取り組み内容: 🌱♥①📋🚭♣</p> 
<p>マックスバリュ三島谷田店</p> <p>食品販売店/スーパーマーケット</p> <p>住所: 谷田23-1</p> <p>電話番号: 976-5432</p> <p>営業時間: 7:00～23:30</p> <p>定休日: 年中無休</p> <p>「健幸づくり推進店」の取り組み内容: 🍎🌱♥①📋🚭♣</p> 	<p>おだし香紡</p> <p>食品販売店/だし専門店</p> <p>住所: 西旭ヶ丘4041-2</p> <p>電話番号: 981-7762</p> <p>営業時間: 10:00～18:00</p> <p>定休日: 水曜・日曜</p> <p>「健幸づくり推進店」の取り組み内容: 🍎🌱♥①📋🚭♣</p> 

「健幸づくり推進店」の取り組み内容

- 🍏: ヘルシーメニューの提供
- 🌱: 地元の食材を使用・販売している
- ♥: 健康に配慮したサービスを行っている

①: 健康情報を発信している

📖: 料理の栄養成分を表示している

🚫: 店内を終日禁煙にしている

♣: “健幸”に関するこだわりがある



中郷地区

伊豆 村の駅

食品販売店/
農産物直売所・鮮魚店・土産品販売
住所: 安久322-1
電話番号: 984-1217
営業時間: 9:00～17:00
定休日: 年中無休



「健幸づくり推進店」の取り組み内容: 🍏🌱♥①📖♣

はらこめや

食品販売店/惣菜・おにぎりを扱う米店
住所: 松本294-17
電話番号: 977-2382
営業時間: 9:00～18:30(月～土)
11:30～おにぎり・惣菜販売(月～金)
定休日: 日曜・祝日



「健幸づくり推進店」の取り組み内容: 🍏🌱♥①📖

がんこ屋

食品販売店/豆腐・総菜販売店
住所: 安久322-1(伊豆村の駅内)
電話番号: 984-1217
営業時間: 9:00～17:00
定休日: 年中無休



「健幸づくり推進店」の取り組み内容: 🍏🌱♥①📖♣

(有)ワタナベ削節

食品販売店/削り節・
だしパック製造卸・販売
住所: 大場28-5
電話番号: 977-1115
営業時間: 9:00～18:00
定休日: 日曜・月曜・祝日



「健幸づくり推進店」の取り組み内容: 🌱♥①📖

ベーカリー朝日屋

食品販売店/パン・菓子・珈琲テイクアウト
住所: 安久322-1(伊豆村の駅内)
電話番号: 979-3300
営業時間: 9:00～17:00
定休日: 年中無休



「健幸づくり推進店」の取り組み内容: 🍏🌱①📖♣

畑ごはん あぐり

飲食店/カフェ
住所: 御園82-1
電話番号: 982-0544
営業時間: 11:00～15:00(LO14:00)
定休日: 月曜(不定休あり)

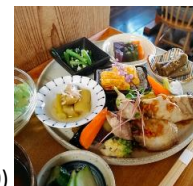

「健幸づくり推進店」の取り組み内容: 🍏🌱①📖♣

クリーム・ド・クオーレ

飲食店/菓子・アイスクリーム
住所: 青木164-1
電話番号: 976-9000
営業時間: 10:30～17:30
定休日: 日・祝



「健幸づくり推進店」の取り組み内容: 🍏🌱♥①📖♣

