

三島市内障害児通所支援事業所一覧（放課後等デイサービス事業所）

<令和7年4月現在>

ドリームケアふいるまつもと園	1
GO HOME	2
こどもサポート教室「きらり」三島校	3
ワーカーズコープ三島地域福祉事務所ぽっかぽか	4
エシカファーム NIHO アルテ	5
リベラスコーレ	6
KONOMI	7
さくらキャンプ三島	8
まほら。	9
放課後等デイサービス ウィズユー三島	10
パステル三島	11
MUKU-MUKU みしま	12
パステル広小路	13
ハッケヨイ！	14
Happy Base	15
hagu みしま	16
こどもの森 みしま教室	17
児童デイ SES 三島校	18



市内障害児通所支援事業所一覧（放課後等デイサービス）

事業所名	ドリームケアふいる まつもと園		
種別	放課後等デイサービス	事業所番号	2250600067
所在地	三島市松本 293-12		
電話番号	055-982-6626		
法人名	株式会社 インクル		
法人代表者名	代表取締役 風間 康寛		
プログラム内容等	https://ethicafarm.jp/tanaka/matumoto2025.pdf		
保護者による評価	https://ethicafarm.jp/tanaka/matumoto2.pdf		
自己評価結果	https://ethicafarm.jp/tanaka/matumoto1.pdf		
利用時間	学校終了時～19:00	曜日	月～土
昼食	あり・なし・ お弁当持参	送迎	あり ・なし
休み	日・祝日・年末年始・お盆休み		
対象	特別支援学校（伊豆の国、東部、沼津、聴覚）のお子さんのみ		
定員	10 名		
日中一時	あり・ な	利用時間	
	曜日	定員	
特徴	<ul style="list-style-type: none"> ・ 個別対応 ・ 障害特性に配慮した支援 ・ ご本人に合わせたペースでの 5 領域支援 ・ 次のステージへ向けた成長を見通しながらの活動 		

施設写真



市内障害児通所支援事業所一覧(放課後等デイサービス)

事業所名	GO HOME		
種別	放課後等デイサービス	事業所番号	2250600083
所在地	静岡県三島市緑町 4-11		
電話番号	055-943-6111		
法人名	株式会社 BELLS インターナショナル		
法人代表者名	林 康義		
プログラム内容等	https://gogroup-shizuoka.com/company.html		
保護者による評価	https://gogroup-shizuoka.com/company.html		
自己評価結果	https://gogroup-shizuoka.com/company.html		
利用時間	14 : 00～17 : 30	曜日	月～金
昼食	あり・なし・ お弁当持参	送迎	あり ・なし
休み	土曜日・日曜日・年末年始		
対象	小学生～高校生		
定員	10名(多)		
日中一時	あり・なし	利用時間	
	曜日	定員	
特徴	<ul style="list-style-type: none"> ・季節感を大切にした工作 ・1階、2階を使つてのグループ分け支援 ・マット、バランスボールを使った体感トレーニング ・公園、三島西小学校のグラウンドにお出掛け 		

施設写真



市内障害児通所支援事業所一覧（放課後等デイサービス）

事業所名	こどもサポート教室「きらり」三島校		
種別	放課後等デイサービス	事業所番号	2250600109
所在地	三島市一番町 13-6 アルヴェアーレー一番町 1F		
電話番号	055-946-6311		
法人名	株式会社 クラ・ゼミ		
法人代表者名	倉橋義郎		
プログラム内容等	https://kirari-kodomo.com/around/around-288/		
保護者による評価	https://kirari-kodomo.com/around/around-288/		
自己評価結果	https://kirari-kodomo.com/around/around-288/		
利用時間	10:00～19:00（土 9～18）	曜日	月・火・水・木・金・土
昼食	あり・ <u>なし</u> ・お弁当持参	送迎	あり・なし
休み	日曜、GW、年末年始、三島大社大祭（8/15～8/17）		
対象	1歳6ヵ月～高校卒業、発達障がい又はその疑いのある方		
定員	10名		
日中一時	あり・ <u>なし</u>	利用時間	
	曜日	定員	
特徴	<p>お子さん一人ひとりの発達状況に合わせた目標を設定し、1対1の個別支援をおこないます。得意なところを伸ばすことで、自己肯定感を高めるように支援をおこないます。</p>		

施設写真



市内障害児通所支援事業所一覧（放課後等デイサービス）

事業所名	ワーカーズコープ三島地域福祉事務所ぽっかぽか		
種別	放課後等デイサービス	事業所番号	2250600133
所在地	〒411-0043 静岡県三島市沢地 98-2		
電話番号	055-941-8761		
法人名	労働者協同組合労協センター事業団		
法人代表者名	代表理事 平本哲男		
プログラム内容等	https://workers-coop.com/honbu/tokai/wp-content/uploads/274d514609f638d320ef4e6a609ff641.pdf		
保護者による評価	https://workers-coop.com/honbu/tokai/wp-content/uploads/0c50d8b19411664d6f84e2cacbcd01ea.pdf		
自己評価結果	https://workers-coop.com/honbu/tokai/wp-content/uploads/9e897aa589fa449fab0d98082a1e4917.pdf		
利用時間	平日 13:30-17:30 土・祝・休業日 10:00-16:00	曜日	月・火・水・木・金・土 *祝日も営業します
昼食	あり・なし・お弁当持参	送迎	あり・なし
休み	日曜・年末年始		
対象	小学1年生（6歳）～高校3年生（18歳）		
定員	10名		
日中一時	あり・なし	利用時間	
	曜日	定員	
特徴	<ul style="list-style-type: none"> ・様々な遊びを通して、子どもが持つ力を見つけ出し、楽しい生活を送っていただけるように支援していきます。 ・自分のできることを一つずつ、増やしながら集団生活の中で基本的な生活習慣を身に付けられるように支援します。 ・友達との関係を大切にしながら自分や周辺の人も大切にする「思いやりの心」を身に付けるよう支援します。 ・子どもたちが心地よく、楽しく、安心安全な居場所にします。 		

施設写真



市内障害児通所支援事業所一覧（放課後等デイサービス）

事業所名	エシカファーム NIHO アルテ		
種別	放課後等デイサービス	事業所番号	2250600141
所在地	三島市松本 288-19		
電話番号	055-994-9627		
法人名	特定非営利活動法人 エシカファーム		
法人代表者名	風間 康寛		
プログラム内容等	NIHO アルテ HP→ https://ethicafarm.jp/services/nihoarte/ https://ethicafarm.jp/about/guidepdf/nihoarte03.pdf		
保護者による評価	https://ethicafarm.jp/tanaka/arute2.pdf		
自己評価結果	https://ethicafarm.jp/tanaka/arute1.pdf		
利用時間	平日 放課後～19：00 土曜・長期休暇 8：00～18：00	曜日	月曜日～土曜日
昼食	あり・なし お弁当持参	送迎	あり ・なし※学校へのお迎えのみ
休み	日曜日・祝日・年末年始・法人が決めた休業日		
対象	特別支援学校に通う、小学1年生～高校3年生まで		
定員	10名		
日中一時	あり なし	利用時間	
	曜日	定員	
特徴	<ul style="list-style-type: none"> ・一人一人のペースや特性に合わせた個別支援で「わかる・できる」につなげていきます。 ・無理なく取り組める工夫を施したプログラム活動で自己肯定感を高めます。 ・児童やご家族にとって「安心できる場所」となることを目指しています。 		

施設写真

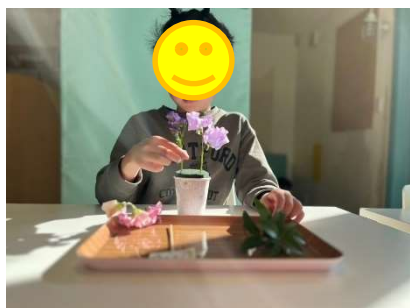

市内障害児通所支援事業所一覧（放課後等デイサービス）

事業所名	リベラスコーレ		
種別	放課後等デイサービス	事業所番号	2250600182
所在地	三島市本町 9-3		
電話番号	055-972-4344		
法人名	特定非営利活動法人リベラヒューマンサポート		
法人代表者名	三好 徹史		
プログラム内容等	http://www.libera.or.jp		
保護者による評価	http://www.libera.or.jp/riberasukore.html		
自己評価結果	http://www.libera.or.jp/riberasukore.html		
利用時間	9:30～15:30	曜日	月～金
昼食	お弁当持参	送迎	なし
休み	土曜・日曜・祝日（特別活動で開所することもあり）		
対象	<ul style="list-style-type: none"> ・ 不登校児童生徒（小中学生） ・ 不登校を経験し通信制に在籍する生徒（高校生） 		
定員	10 人		
日中一時	あり	利用時間	8:30～17:00
	曜日	月～金	定員 10 人
特徴	<ul style="list-style-type: none"> ・ 長期休暇以外も平日朝から利用することができます（9:30～15:30） ・ 不登校児童生徒については利用が登校扱いとなります ・ 高校進学、通信制高校の卒業資格取得に向けた支援に対応しています ・ 定期的にソーシャルスキルトレーニングを行っています。 ・ 商店街イベントや芸術活動など様々な体験活動を行っています 		

施設写真



市内障害児通所支援事業所一覧（放課後等デイサービス）

事業所名	KONOMI		
種別	放課後等デイサービス	事業所番号	2250600166
所在地	三島市東本町 2 丁目 4-33 1 B		
電話番号	055-919-5500		
法人名	株式会社 3rd Islad		
代表者名	代表取締役 小野直利		
プログラム内容等	https://konomisyouni.wixsite.com/konomi		
保護者による評価	https://konomisyouni.wixsite.com/konomi		
自己評価結果	https://konomisyouni.wixsite.com/konomi		
利用時間	14:30~15:30 (月・水・木) 15:30~16:30 16:30~17:30	曜日	月 火 水 木 金 土 (第 2・4)
昼食	あり・ <u>なし</u> ・お弁当持参	送迎	あり・ <u>なし</u>
休み	第 1/3/5 土曜日 日曜 祝日 年末年始 (12 月 30 日~1 月 3 日)		
対象	小学 1 年生~高校 3 年生		
定員	10 名		
日中一時	あり・ <u>なし</u>	利用時間	
	曜日	定員	
特徴	<ul style="list-style-type: none"> ・作業療法士が個別にお子さんを担当し 1 時間の枠で療育を行う事業所になります。 ・近隣市町の幼稚園 保育園 小学校 中学校に訪問支援を行っています。 ・令和 7 年度から火曜日、金曜日は 14 時 30 分から 15 時 30 分の枠が放デイから児発に変更になりました。 		

施設写真



市内障害児通所支援事業所一覧（放課後等デイサービス）

事業所名	さくらキャンプ三島		
種別	放課後等デイサービス	事業所番号	2250600174
所在地	三島市幸原町 2 丁目 5-9		
電話番号	055-939-8792		
法人名	一般社団法人 さくらキャンプ		
法人代表者名	代表理事 笹井康治		
プログラム内容等	情報公表 一般社団法人さくらキャンプ		
保護者による評価	情報公表 一般社団法人さくらキャンプ		
自己評価結果	情報公表 一般社団法人さくらキャンプ		
利用時間	放課後～17:00	曜日	月～土（日曜休）
昼食	なし（お弁当持参）	送迎	あり
休み	日曜日・8/15～8/17・年末年始		
対象	小学 1 年生～高校 3 年生		
定員	20 人		
日中一時	なし	利用時間	
	曜日	定員	
特徴	<ul style="list-style-type: none"> ・「楽しい」をキーワードに活動をしています。 ・集団の活動を主に行っています。 ・好きな活動を選択できる時間があります。 ・休日を使った外出の活動があります。（海・山・博物館等） 		

施設写真



市内障害児通所支援事業所一覧（放課後等デイサービス）

事業所名	放課後等デイサービスまほら。（はなえみ。）		
種別	放課後等デイサービス	事業所番号	2250600190
所在地	三島市長伏85-6コーポラス杉山VI 1F		
電話番号	055-939-8983		
法人名	株式会社 HSS		
法人代表者名	佐藤和史 鈴木利弥		
プログラム内容等	https://www.mahorahanaemi-co.net		
保護者による評価	https://www.mahorahanaemi-co.net		
自己評価結果	https://www.mahorahanaemi-co.net		
利用時間	13:00～17:00	曜日	まほら。月～土・祝 はなえみ。月～金
昼食	あり・なし・お弁当持参	送迎	あり・なし
休み	日曜・年末年始		
対象	小1～高3（通常級・支援級・支援学校）		
定員	10人（10人）		
日中一時	あり あり	利用時間	
	曜日	定員	
特徴	<ul style="list-style-type: none"> ・集団活動や個別活動を通して、身辺自立やコミュニケーション能力、運動面等個々の課題に対する活動を行ない本人自身の自立を支援します。 ・近隣地域への行事参加や事業所外での活動を通して社会経験を積む機会を提供しています。 		

施設写真



市内障害児通所支援事業所一覧（放課後等デイサービス）

事業所名	放課後等デイサービス ウィズ・ユー三島		
種別	放課後等デイサービス	事業所番号	2250600216
所在地	三島市加屋町1-12 松井田ビル2階		
電話番号	055-955-5515		
法人名	株式会社 あますん		
法人代表者名	代表取締役 天野 友太		
プログラム内容等	https://www.with-ac.com/shisetu/mishima/		
保護者による評価	https://www.with-ac.com/shisetu/mishima/		
自己評価結果	https://www.with-ac.com/shisetu/mishima/		
利用時間	【平日】14:30～17:30 【学休日・長期休暇等】10:30～16:30	曜日	月・火・水・木・金・土
昼食	あり・なし・ <u>お弁当持参</u>	送迎	<u>あり</u> ・なし
休み	日曜・年末年始		
対象	6歳 ～ 18歳		
定員	10名		
日中一時	あり・ <u>なし</u>	利用時間	
	曜日	定員	
特徴	<ul style="list-style-type: none"> ・お子様のニーズに合わせ、少人数で個別に近い形での企画が多い。 ・世界の行事及び日本の文化・行事体験して、異文化に対する理解、日本文化の良さ、大切さに気付くきっかけづくりをしている。 ・個別にオリジナルな「さんさん通信」というお便りを作成、配布している。 ・ボルタリングのスペースを広くとっている。 		

施設写真



市内障害児通所支援事業所一覧（放課後等デイサービス）

事業所名	パステル三島			
種別	放課後等デイサービス	事業所番号	2250600232	
所在地	静岡県三島市中島 220-1 フォルトゥーナ 1F.2F 東			
電話番号	055-957-0779			
法人名	合同会社ネクストプロGRESS			
法人代表者名	秋山孝光			
プログラム内容等	https://www.nextprogress.jp/facility/66/			
保護者による評価	https://www.nextprogress.jp/			
自己評価結果	https://www.nextprogress.jp/			
利用時間	9：00～18：00	曜日	月～金	
昼食	あり・なし・お弁当持参	送迎	あり・なし	
休み	土、日 年末年始			
対象	受給者証をお持ちの児童			
定員	10 名			
日中一時	あり・なし	利用時間	7：00～20：00	
	曜日	月～土	定員	なし
特徴	・ 2階建てフロアで利用の住み分けができます ・ 軽度医療（胃ろうや導尿など）の受け入れ可能 ・ 祝日も GW もお盆も営業しております			

施設写真



市内障害児通所支援事業所一覧（放課後等デイサービス）

事業所名	MUKU-MUKU みしま		
種別	放課後等デイサービス	事業所番号	2250600257
所在地	静岡県三島市沢地 98-3		
電話番号	055-955-6090		
法人名	whybes 合同会社		
法人代表者名	横山 晴志		
プログラム内容等	https://muku-muku.whybes.com/support-program/		
保護者による評価	https://muku-muku.whybes.com/mishima/hyoukahyou/		
自己評価結果	https://muku-muku.whybes.com/mishima/hyoukahyou/		
利用時間	【放課後】下校時間～17時 【学校休業日】9時～16時	曜日	月・火・水・木・金
昼食	あり・なし・お弁当持参	送迎	あり・なし
休み	土曜・日曜・祝日・年末年始		
対象	小中高就学児童		
定員	10名（児発・放デイ合わせて）		
日中一時	あり・なし	利用時間	
	曜日	定員	
特徴	5領域の専門的支援をはじめ、様々な行事や体験を計画し提供。 遊びを通じた多種多様な体験により、子どもたちの豊かな経験となるよう支援をしております。その中で日常生活動作の向上・人間関係・マナー等を学び、成長につなげていきます。		

施設写真



市内障害児通所支援事業所一覧（放課後等デイサービス）

事業所名	パステル広小路		
種別	放課後等デイサービス	事業所番号	2250600281
所在地	静岡県三島市泉町 12-23 三幸ビル 1 階		
電話番号	055-957-0779		
法人名	合同会社ネクストプロGRESS		
法人代表者名	秋山孝光		
プログラム内容等	https://www.nextprogress.jp/facility/162/		
保護者による評価	https://www.nextprogress.jp/		
自己評価結果	https://www.nextprogress.jp/		
利用時間	9 : 00 ~ 18 : 00	曜日	月 ~ 金
昼食	あり・なし・ お弁当持参	送迎	あり ・なし
休み	土、日 年末年始		
対象	受給者証をお持ちの児童		
定員	10		
日中一時	あり・ なし	利用時間	
	曜日		定員
特徴	<ul style="list-style-type: none"> ・ 普通級、支援級に在籍している児童が利用できます ・ 広いフロアを活用した活動を行ったりしています ・ 源兵衛川へ散歩に出かけ、夏は水遊びなども行っています ・ 長期休みは、自分で切符を買って電車に乗る体験、外食体験などを行っています 		

施設写真

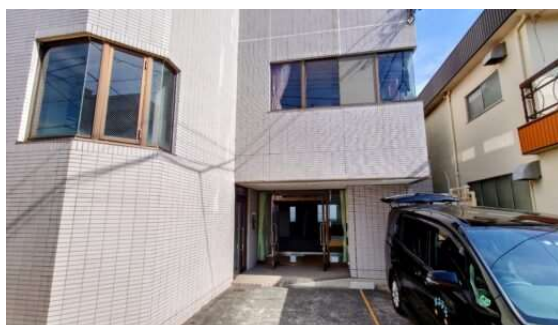

市内障害児通所支援事業所一覧（放課後等デイサービス）

事業所名	ハッケヨイ！		
種別	放課後等デイサービス	事業所番号	2250600273
所在地	静岡県三島市 1370 番地の 56		
電話番号	055-916-7387		
法人名	合同会社 明		
法人代表者名	磯部洋之		
プログラム内容等	https://hakkeyoi524.com/?p=3943		
保護者による評価	https://hakkeyoi524.com/?p=3930		
自己評価結果	https://hakkeyoi524.com/?p=3930		
利用時間	平日 13：00～17：00 休日 9：30～16：30	曜日	月・火・水・木・金・土
昼食	あり・なし お弁当持参	送迎	あり なし
休み	日曜 年末年始（12月30日～1月3日）		
対象	受給者証をお持ちの6歳から18歳のお子様		
定員	20人		
日中一時	あり なし	利用時間	
	曜日	定員	
特徴	<ul style="list-style-type: none"> ・運動や活動を通して集団でのルールや社会性を育む支援を行います。 ・運動経験が豊富な職員が多く体を使ってたくさん遊びます。 ・エアポリン、トレッキングなど大型支援遊具を導入しています。 ・長期休暇などは、山・海・川など自然体験を中心に活動を計画しております。 		

施設写真



市内障害児通所支援事業所一覧（放課後デイサービス）

事業所名	放課後等デイサービス Happy Base		
種別	放課後等デイサービス	事業所番号	2250600299
所在地	三島市大宮町3丁目20-19 石川ビル3階		
電話番号	055-955-5242 携帯 080-7402-9284		
法人名	特定非営利活動法人 いろは		
法人代表者名	理事長 今野 智子		
プログラム内容等	http://iroha-2018.com/		
保護者による評価	http://iroha-2018.com/		
自己評価結果	http://iroha-2018.com/		
利用時間	放課後：下校時間～17：00 長期休み：10：00～16：00	曜日	月・火・水・木・金
昼食	あり・なし・ お弁当持参	送迎	あり なし
休み	土曜日・日曜日・祝日 年末年始・夏季 三島夏まつり		
対象	小学1年生～高校3年生		
定員	20人		
日中一時	あり なし	利用時間	
	曜日	定員	
特徴	<ul style="list-style-type: none"> ・グループ活動を中心とした楽しいプログラムです ・楽しく遊びながら仲間と協力すること・助け合うこと・共に喜ぶこと 思いやりの心を育み、社会性やコミュニケーション能力を高めます ・いろいろな体験を通し「できる事を強みに」「できないをできるに」 成功体験を積み重ね、自立に役立つスキルを身に付けていきます ・運動療育・音楽療育・クッキング療育・作業療法・造形活動・習字 様々な活動を取り入れ、生活能力・想像力・発想力・思考能力・ 作業能力・体力などを向上させていきます 		

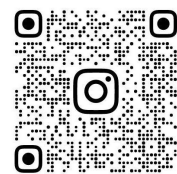

@HAPPY_BASE_168
instagram



LINE



市内障害児通所支援事業所一覧（放課後等デイサービス）

事業所名	hagu みしま		
種別	放課後等デイサービス	事業所番号	2250600307
所在地	三島市川原ヶ谷 34-3		
電話番号	055-957-5370		
法人名	株式会社スマイルリンク		
法人代表者名	代表取締役 野村由希		
プログラム内容等	hagu-jidouhattatsu-support-program.pdf		
保護者による評価	ratingform.pdf		
自己評価結果	ratingform.pdf		
利用時間	8：30～17：30	曜日	月・火・水・木・金
昼食	あり・なし・お弁当持参	送迎	あり（迎えのみ）・なし
休み	日・祝・年末年始（12/28～1/4）		
対象	就学～18歳		
定員	10		
日中一時	あり・なし	利用時間	
	曜日	定員	
特徴	<ul style="list-style-type: none"> ・理学、作業療法士、言語聴覚士が一人ひとりの特性をサポートします ・食育にこだわり、クッキング療育に取り組んでいます ・全身に働きかける運動療育、コーディネーショントレーニングを取り入れています ・パーソナルケアを重視し、保護者の皆様との対話時間を多く設けます ・子どもたちが自分の「好き」を見つけて存分に夢中になれる場所です 		



玄関・庭



下駄箱



機能訓練室



ロッカー

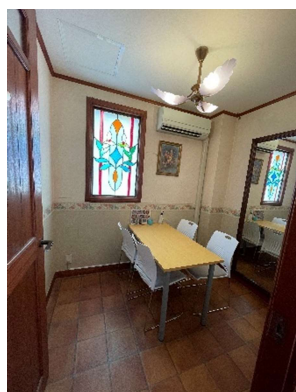

相談室



トイレ



静養室

○その他、食育室・学習室があります

市内障害児通所支援事業所（放課後等デイサービス）

事業所名	こどもの森～みしま教室～		
種別 6	放課後等デイサービス	事業所番号	2250600208
所在地	三島市川原ヶ谷 2 4 2 - 1 6		
電話番号	055-955-9719		
法人名	株式会社 HLS		
法人代表者名	代表取締役 井口 智史		
プログラム内容等	https://www.hls2020.co.jp/service01b/		
保護者による評価	https://www.hls2020.co.jp/service01b/		
自己評価結果	https://www.hls2020.co.jp/service01b/		
利用時間	平日 放課後～17:00 休日 9:00～16:30	曜日	月・火・水・木・金
昼食	あり・なし・お弁当持参	送迎	あり・なし
休み	土曜・日曜・年末年始・夏季休暇・その他当社カレンダーによる		
対象	6歳～18歳までの就学児童		
定員	1日10名(児童発達支援と合わせて)		
日中一時	あり・なし	利用時間	
	曜日	定員	
特徴	<p>未就学児期(3歳～6歳)の個別療育・支援から学齢期(7歳～18歳)の個別療育・支援を一貫して行う為、環境の変化によるお子さんへの負担をかけずに、継続して通うことができます。</p> <p>定期的なアセスメント(聞き取り・相談)を行い、その時々にな最適なお子さんへの療育・支援を提供します。</p> <p>また、保護者様の相談支援を実施し、ご家族にも笑顔になっていただき、より良い親子関係を気づいていけるよう、療育支援を行っていきます。</p>		

施設写真



市内障害児通所支援事業所一覧（放課後等デイサービス）

事業所名	児童デイ SES 三島校		
種別	放課後等デイサービス	事業所番号	2250600323
所在地	三島市大社町 5-6 鉤万ビル 1 F		
電話番号	050-8885-3297		
法人名	(株) クオリード		
法人代表者名	飯田 哲史		
プログラム内容等	https://h-navi.jp/support_facility/facilities/135215/informations		
保護者による評価	https://h-navi.jp/support_facility/facilities/135215/informations		
自己評価結果	https://h-navi.jp/support_facility/facilities/135215/informations		
利用時間	平日 放課後～18:00 土・長期休暇 9:30～17:30	曜日	月曜日～土曜日
昼食	あり・なし・ お弁当持参	送迎	<u>あり</u> なし
休み	日曜日・祝・祭日・年末年始		
対象	就学児童（小学1年生～高校3年生）		
定員	10名		
日中一時	あり・ <u>なし</u>	利用時間	
	曜日	定員	
特徴	<ul style="list-style-type: none"> ・食育アドバイザーの資格を持つ支援員による食に関する活動の充実 ・同法人事業所との合同行事（運動会や交流会等） ・四季の移り変わりを感じながらの畑作業 ・レクなどの集団活動や個別活動の充実 		

施設写真



インスタグラムで
ぜひ SES の活動を
ご覧ください。

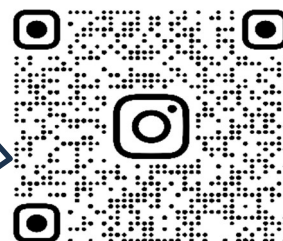

SES.MISIMA